

## USER MANUAL ONLINE TRADING APLIKASI ICDX TRADER

Contract	Bid	Vol	Offer	r Vol	Last	Last Vol	Low	High	YDSP	Position
ICDX \ GOLGR100 \ NOV 11	520300	45	522700	22	515700		5 510100	521200	513700	0
ICDX \ GOLGR100 \ DEC 11	520300	38	522000	14	516500		6 510100	521200	516000	+1
ICDX \ GOLGR100 \ JAN 12	514300	2	519100	23	516500		2 510100	519600	518500	0
ICDX \ GOLGR100 \ FEB 12	519300	34	523700	2	516200		12 508100	523700	521000	0
ICDX \ GOLDID \ DEC 30	1766.4	3	1767.2	9	1766.8		5 1720.7	1769.0	1759.0	+3
ICDX \ CPOTR10 \ DEC 11									8795	0

Gambar diatas merupakan bentuk isi dari aplikasi Online Trading J-Trader versi 9.4 untuk tampilan Hot Quotes.

- Berisikan produk-produk yang ditransaksikan
- Bid dan Offer harga running dan menu-menu yang bisa ditampilkan sesuai kebutuhan nasabah.
- Penambahan dan pengurangan produk pada tampilan layar.
- Untuk menjalankan transaksi jual beli nasabah.

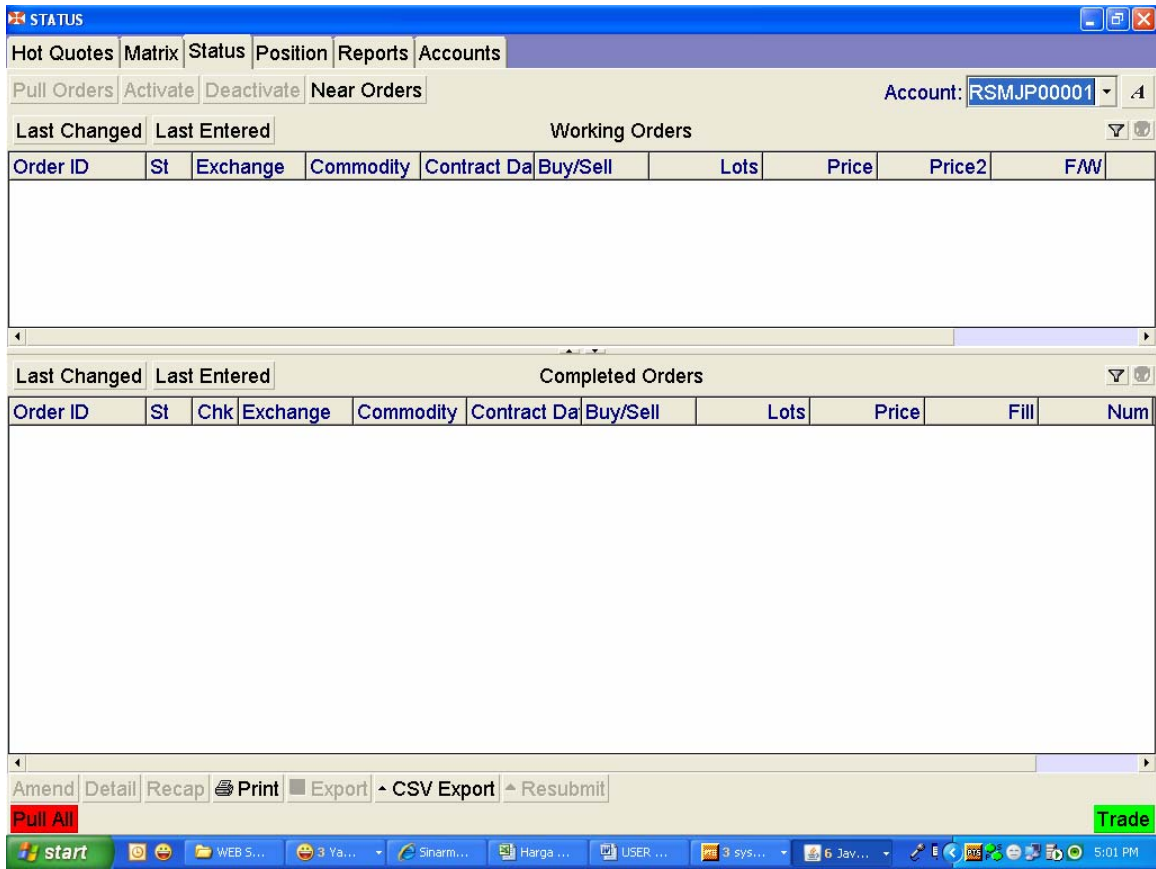

Gambar diatas merupakan bentuk isi dari aplikasi Online Trading J-Trader versi 9.4 untuk tampilan Status. Ada 2 menu :

1. Working Order  
Merupakan transaksi nasabah yang masih berupa order yang belum terjadi (masih dalam antrian)
2. Complet Order  
Merupakan transaksi nasabah yang sudah dilakukan atau sudah terjadi maupun transaksi yang di batalkan.

Position: Open  
Profit & Loss : 38.00  
Account: RSMJP00001

Contract	Net Pos	Buys	Sells	Average	Last	Margin/Lot	Equity
ICDX \ GOLDID \ DEC 30	+3	3	0	1772.20	1766.8	1000.00	
ICDX \ GOLGR100 \ DEC	+1	1	0	514500.0	516500	2000.00	
<b>TOTAL:</b>	<b>+4</b>	<b>4</b>	<b>0</b>				<b>174030085.00</b>

Fill ID	Order ID	Lots	Price	Filled	Received

Gambar diatas merupakan bentuk isi dari aplikasi Online Trading J-Trader versi 9.4 untuk tampilan Posisi.

Dalam menu ini kita dapat melihat posisi kita yang sudah berhasil, baik posisi Beli maupun posisi Jual, bisa mengetahui net posisi kita serta kita dapat mengetahui dana nasabah (equity) serta Profit/ Loss.

## Langkah – Langkah Membuka Aplikasi J-Trader

### A. Cara Masuk

Masukkan user id dan password yang sudah diberikan



Selanjutnya diminta untuk merubah password.



Masukkan kata sandi (password) lama dan kata sandi (password) baru anda 2 kali untuk merubahnya, lalu klik “OK” untuk mengkonfirmasi.

## B. Tampak Layar Platform Perdagangan

Setelah anda berhasil masuk (log in ) ke dalam J-Trader, system akan secara otomatis membuka 3 layar berbeda, yaitu : Layar Trading Utama ( main trading window ), layar status koneksi ( Connectivity Status window ), dan Layar pesan (message window ).

- Layar Trading Utama ( main trading window )

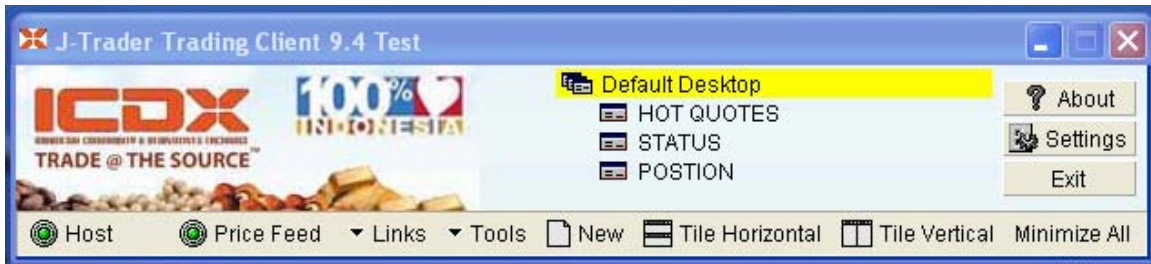

- layar status koneksi ( Connectivity Status window ).Layar ini menunjukkan koneksi anda dengan server.

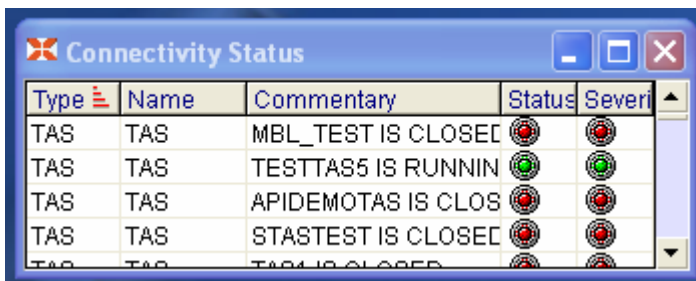

Type	Name	Commentary	Status	Severi
TAS	TAS	MBL_TEST IS CLOSE		
TAS	TAS	TESTTAS5 IS RUNNIN		
TAS	TAS	APIDEMOTAS IS CLOS		
TAS	TAS	STASTEST IS CLOSE		
TAS	TAS	TAS IS CLOS		

- Layar pesan (message window ).Layar ini menunjukkan pesan koneksi anda, peringatan-peringatan, dan permohonan untuk “quotes”

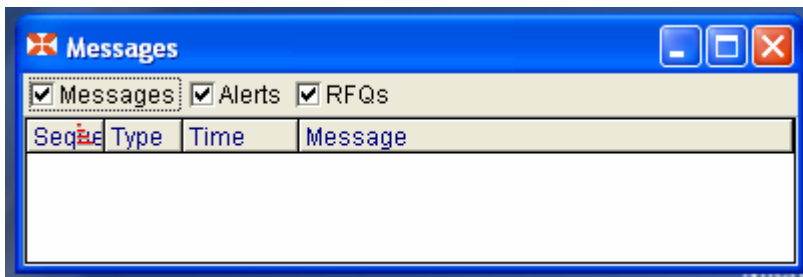

## C. Cara Menambah Kontrak

### Langkah 1

Pada layer Trading Utama, Klik di Ikon “New default Hot Quotes

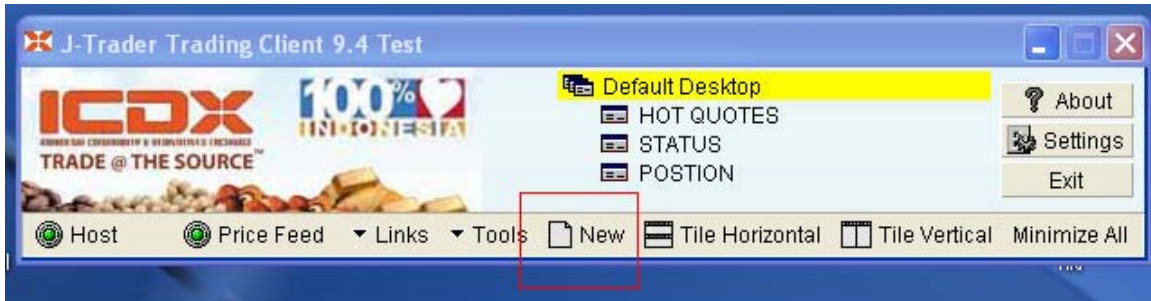

### Langkah 2

Klik “ Add “

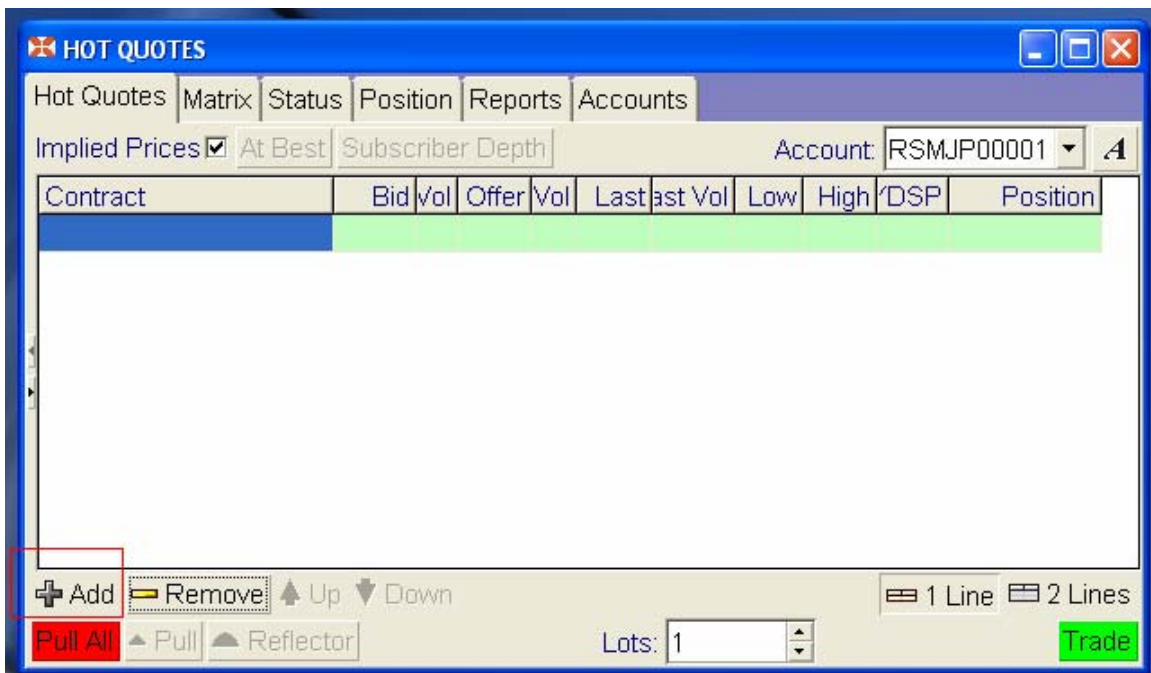

### Langkah 3

Klik tanda “+” hingga anda melihat nama kontrak yang anda minati

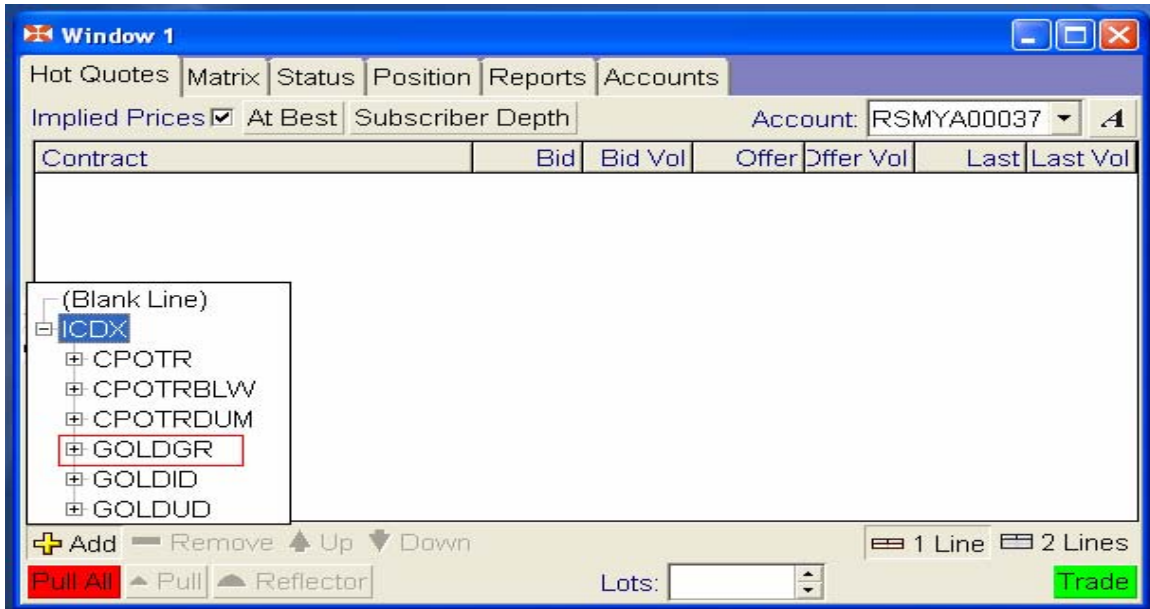

### Langkah 4.

Klik tanda “+” sekali lagi untuk menampilkan bulan kontrak.

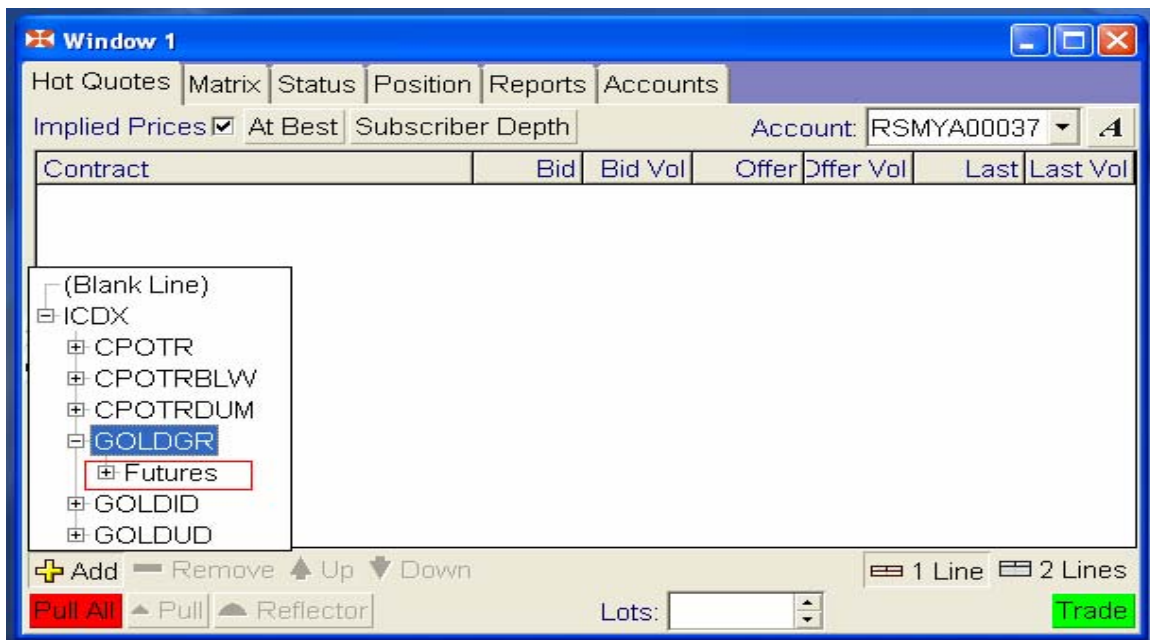

## Langkah 5

Untuk menambah kontrak, klik dua kali di bulan yang diminati

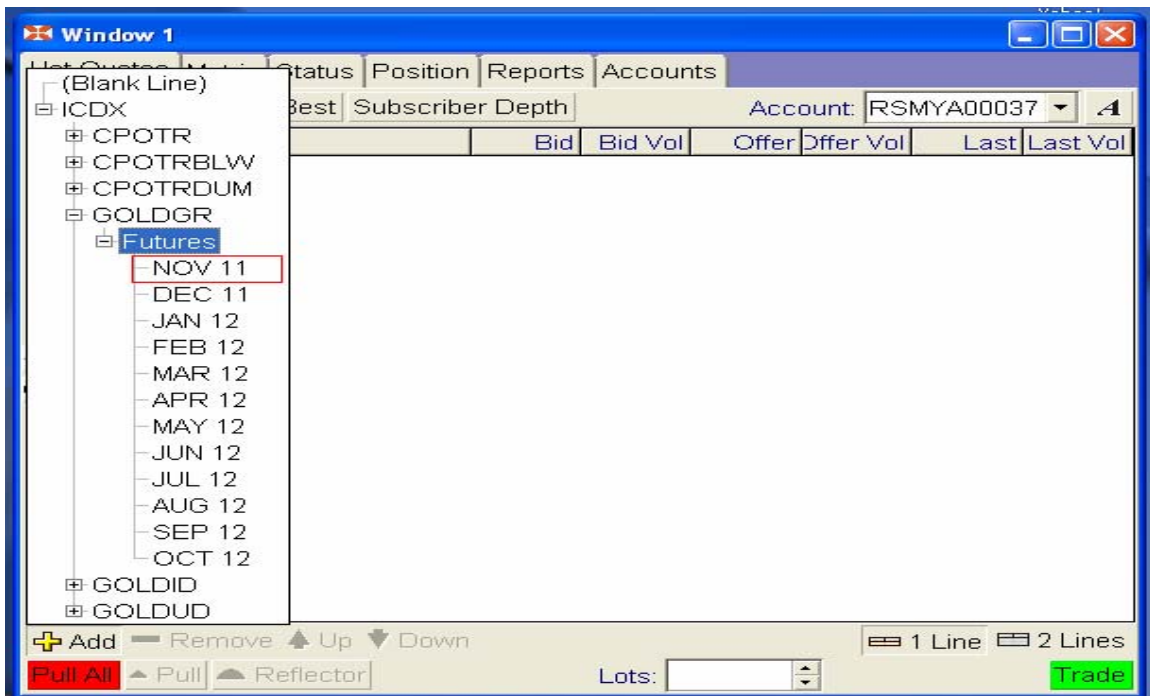

Kontrak akan muncul di tab "Hot Quotes". Untuk menambahkan bulan lainnya ulangi langkah 2 sampai langkah 5.

## D. Cara memasang Order Jual / Beli

Ada beberapa cara untuk memasang Jual /beli .cara yang pertama adalah dengan menggunakan trak ticket. Untuk menggunakan "trade ticket", klik di kontrak yang anda inginkan dan klik "trade" pada tab "Hot Quotes".

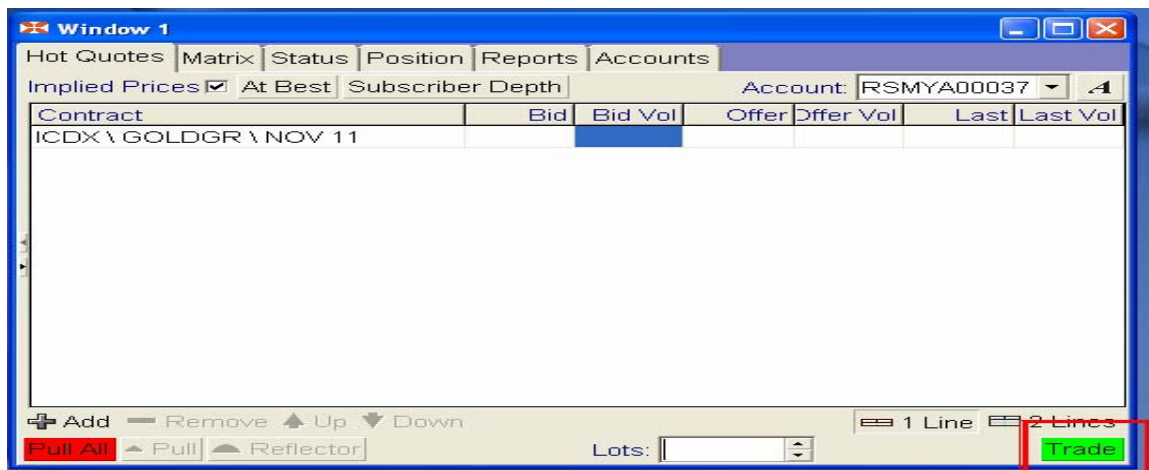



Untuk memasang trade :

- Pilih “Exchange”, “Contract date “, dan Order Type “dimana anda ingin memasang trade.
- Masukkan kuantitas yang diinginkan di “lots”
- Masukkan harga yang diinginkan di trade di “price”
- Klik “buy” atau anda ingin menjual, klik “change ti sell dan klik “sell”

**Trade (1)**

Exchange: [dropdown]  
Commodity: [dropdown]  
Contract Date: [dropdown]  
Order Type: [dropdown] Ticket ▾  
Lots: 1 [spin]  
Price: [text]  
Limit Price: [text]  
Good Till Date: 11/14/11 [dropdown]  
Account: RSMYA00037 [dropdown]  
Reference: [text]  
Time: [text]  
Priority: 0 [spin]

Total Margin Req:  
Margin:  Open  Close

Create Inactive  Close After Trade

Bid:  
Offer:  
Last:

1 2 3  
4 5 6  
7 8 9  
10 20 50  
100 200 500  
Set to ZERO

**Buy** Change to Sell  
Cancel

Cara lainnya untuk memasang order adalah dengan menggunakan Reflector. Reflector adalah layar tangga harga dimana anda bisa melihat market depth sebuah kontrak, termasuk harga yang belum di dapati volumenya di antara bid dan offer. Reflector hanya dpt digunakan saat market buka dan telah ada harga

Untuk menampilkan Reflector, klik di kontrak yang anda inginkan dan klik “Reflector” pada tab “ Hot Quotes”

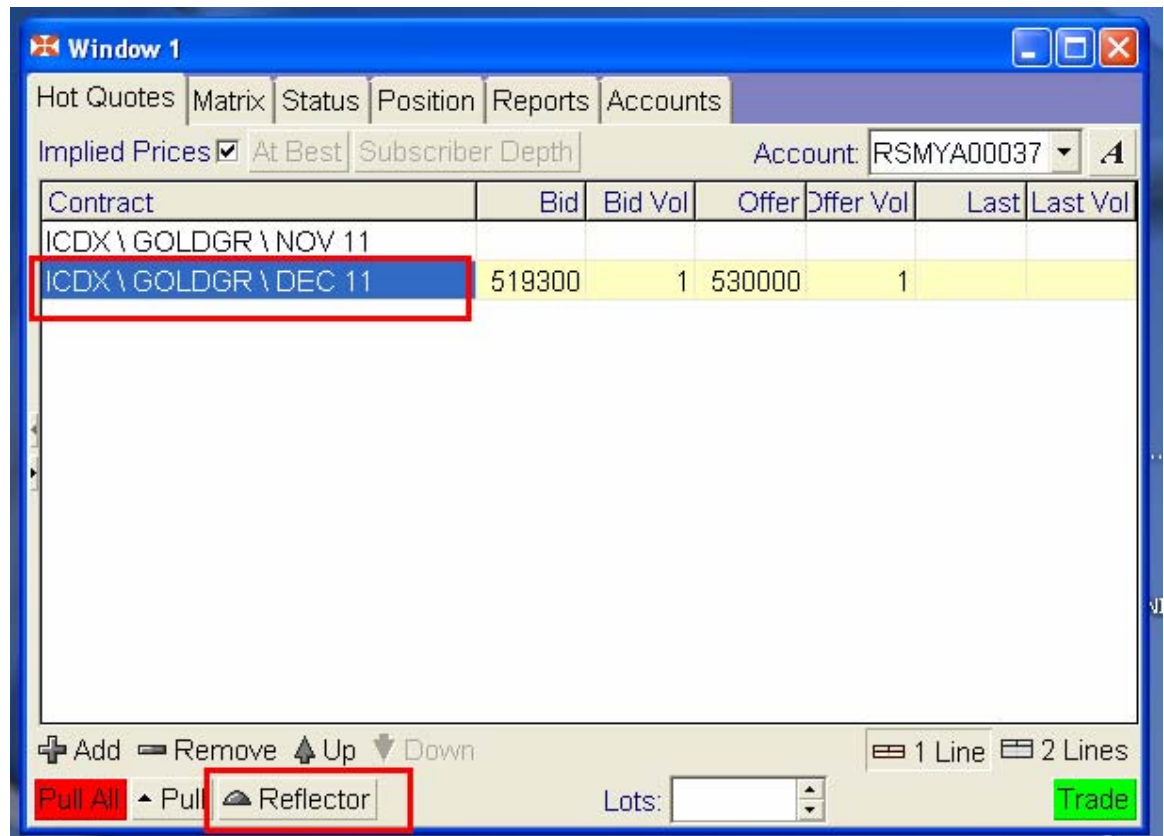

Order akan dikirimkan ke market dan akan terlihat di Reflector.

Buy Mkt	Bid	Offer	Sell Mkt
	531000		
	530900		
	530800		
	530700		
	530600		
	530500		
	530400		
	530300		
	530200		
	530100		
	530000	1	
	519200		
	519100		
	519000		
	518900		
	518800		
	518700		
	518600		
	518500		
	518400		
	518300		

### E. Cara membatalkan atau merubah Order Jual /Beli

Anda bisa membatalkan order anda dengan dua cara. Cara yang pertama adalah menggunakan tab "status". Tab "Status" menunjukkan status-status daripada seluruh order dan order anda yang "working" (berjalan), "filled" (di isi), dan "rejected" (di tolak). Pertama, klik tab "status". Order anda yang "working" akan diperlihatkan di bagian atas layar

POSTION

Hot Quotes Matrix **Status** Position Reports Accounts

Pull Orders Activate Deactivate Near Orders Account: RSMJP00001

Last Changed Last Entered Working (2 Orders)

Order ID	St	Exchange	Commodi	Contract	Buy/Sel	lots	Price	rice2	FW	Num	Avg Price	X
3798022	W	ICDX	GOLGR1	DEC 11	Buy	1	17200		0/1	0	0.0	X
3798023	W	ICDX	GOLGR1	DEC 11	Buy	1	17200		0/1	0	0.0	X

Last Changed Last Entered Completed (2 Orders)

Order ID	St	Chk	Exchange	Commodi	Contract	Buy/Sel	Lots	Price	Fill	Num	Avg Price
3798024	C		ICDX	GOLGR1	DEC 11	Sell	1	18700	0	0	0.0
3798021	C		ICDX	GOLGR1	DEC 11	Buy	1	17400	0	0	0.0

Amend Detail Recap Print Export CSV Export Resubmit Trade

Untuk membatalkan Order tertentu, pilih order tersebut dan klik “Pull Order”. Untuk meralat/merubah trade , klik “Amend”. “Trade ticket” akan tampil dan anda bisa merubah jumlah lot dan harga.klik “Buy” (atau “Sell” jika anda ingin menjual untuk menginformasikan perubahan).

Trade (1)

Exchange: ICDX

Commodity: GOLGR100

Contract Date: DEC 11

Order Type: Limit Ticket

Lots: 1

Price: 517400

Limit Price: 517400

Good Till Date: 11/14/11

Account: RSMJP00001

Reference:

Time: 14/11/11 16:00:00

Priority: 0

Total Margin Req: 11000

Margin: 2000

Open  Close

Create Inactive  Close After Trade

1 2 3  
4 5 6  
7 8 9  
10 20 50  
100 200 500  
Set to ZERO

Bid: 517300  
Offer: 518000  
Last: 517400

Buy Change to Sell Cancel

Order yang akan kita ubah / amend dari jumlah lot ataupun price/harganya

Cara Lain membatalkan order adalah dengan menggunakan Reflector.

Symbol berikut menunjukkan order yang anda miliki. untuk membatalkan order tersebut, klik di symbolnya

Buy Mkt	Bid	Offer	Sell Mkt
		536500	
		536400	
		536300	
		536200	
		536100	
		536000	
		535900	5
		535800	
		535700	
		535600	
		535500	
		535400	8
	90	523100	
w'	1	523000	
w'	1	522900	
w'	1	522800	
		522700	
	74	522600	
		522500	
		522400	
		522300	
		522200	
		522100	

Net +1      532.00

Price:    Go    Acc: RSMJP0000    A

Pull    Bids    All    Offers

## F. Cara Melihat Posisi Anda

Untuk melihat Posisi anda, Klik tab “Position”

POSTION

Hot Quotes Matrix Status **Position** Reports Accounts

Position: Open  
Profit & Loss : 397.00

Account: RSMJP00001

Contract	Net Pos	Buys	Sells	Average	Last	Margin/Lot	Equity
ICDX \ GOLDID \ DEC 30	+3	3	0	1766.80	1792.7	1000.00	
ICDX \ GOLGR100 \ DEC	+1	1	0	522000.05	18200	2000.00	
<b>TOTAL:</b>	<b>+4</b>	<b>4</b>	<b>0</b>				<b>174035454.00</b>

Fills

Fill ID	Order ID	Lots	Price	Filled	Received
OP, RSMJPC		B 3	1766.8	11/14/11 12:00:00	11/14/11 12:00:00

Anda bisa menambah kolom-kolom yang ada di tab “Position”. Untuk menambah kolom, klik kanan di “main heading ”dan pilih “Select Columns”

POSTION

Hot Quotes Matrix Status Position Reports Accounts

Position: Open  
Profit & Loss : 319.00

Account: RSMJP00001

Contract	Net Pos	Buys	Sells	Average	Last	Margin/Lot	Equity
ICDX \ GOLDID \ DEC 30	+3	3	0	1766.80	1793.1	1000.00	
ICDX \ GOLGR100 \ DEC	+4	4	0	522875.0	521500	2000.00	
<b>TOTAL:</b>	<b>+7</b>	<b>7</b>	<b>0</b>				<b>174836376.00</b>

Fills

Fill ID	Order ID	Lots	Price	Filled	Received
OP, RSMJPOI		B 3	1766.8	11/14/11 12:00:00	11/14/11 12:00:00

- Size Column to Contents
- Size All Columns to Contents
- Size Columns to Fit Screen
- Select Columns...**

Pilih kolom yang anda ingin tampilkan dengan mencentang kotak di sisinya, lalu klik 'OK'



Tabel dibawah ini menyediakan penjelasan tentang apa yang di tunjukkan oleh kolom-kolom di tab "Position"

Net Psition	Menunjukkan posisi net anda. Contoh : '+20' untuk "20 lot long" dan '-10 utnuk"10 lot short".
Buys	Menunjukkan jumlah lot yang dibeli.
Sells	Menunjukkan jumlah lot yang terjual.
Average Price	Menunjukkan harga rata-rata dari posisi Anda. Pada saat pembukaan, harga rata- rata yang akan ditampilkan adalah harga dari settlement.
Buy Average Price	Menunjukkan harga rata-rata dari posisi long Anda. Pada saat pembukaan, harga rata-rata yang akan ditampilkan adalah harga dari settlement kemarin.
Sell Average Price	Menunjukkan harga rata-rat dari posisi short anda. Pada saat pembukaan, harga rata-rata yang akan ditampilkan adalah harga dari settlement kemarin.
Open P/L	Menunjukkan mark to market profit/loss dari posisi Anda, profit/loss dihitung dari harga rata-rata dan harga trade terakhir. Jika tidak ada harga last-traded, posisi net akan dibandingkan dengan settlement price hari ini (atau hari sebelumnya).

Cumulative P/L	Menunjukkan profit/ loss posisi tutup.
Total P/L	Menunjukkan jumlah open P/L dan cumulative P/L
Commision	Menunjukkan total komisi yang dibayar untuk kontrak yang ditransaksikan. komisi x jumlah lot.
Currency	Menunjukkan mata uang untuk kontrak yang diperdagangkan
Margin per lot	Menunjukkan margin yang diperlukan untuk setiap lot
% P/L Burn Rate	Menunjukkan rasio dari P & L dan net liquidity value pada waktu awal.
Buying Power Remaining	Menunjukkan (SODNLV +/- P/L) dikurangi posisi margin yang diperlukan, dalam bentuk persentase.
Cash Buying Power Remaining	Menunjukkan (SODNLV +/- P/L) dikurangi posisi margin yang diperlukan, dalam bentuk jumlah yang sebenarnya.
Net Position Change On Day	Menunjukkan perbedaan antara posisi awal dan posisi net sekarang.
Margin Paid	Menunjukkan total margin yang digunakan untuk kontrak tertentu, termasuk working order margin.
Equity	Menunjukkan nilai net liquiditas start-off-day ditambah atau dikurangi profit/loss.

\*\*\*